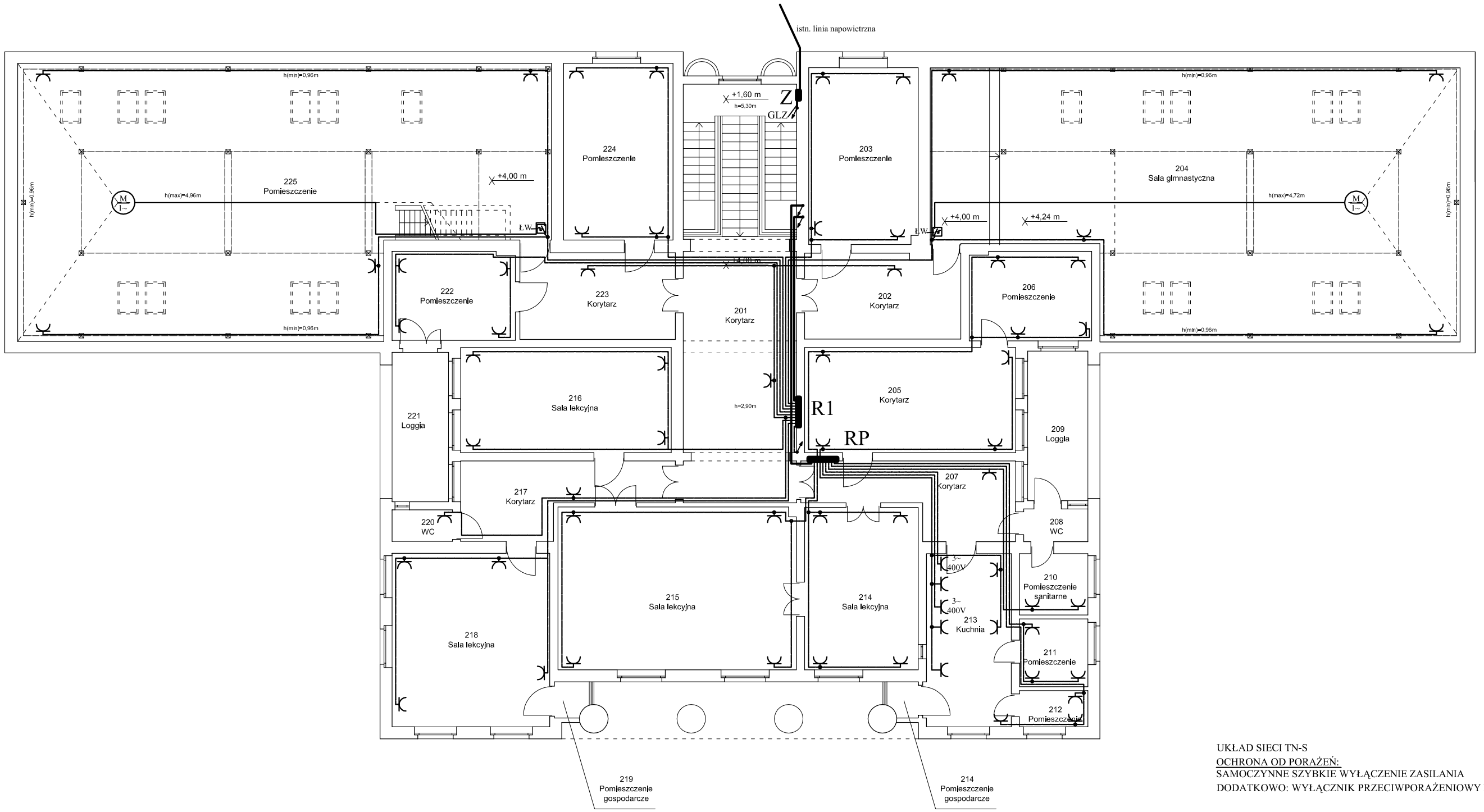

UKŁAD SIECI TN-S
OCHRONA OD PORAŻEŃ:
SAMOCZYNNE SZYBKIE WYŁĄCZENIE ZASILANIA
DODATKOWO: WYŁĄCZNIK PRZECIWPORAŻENIOWY RÓŻNICOWOPRĄDOWY

Uwagi:
- GLZ wykonać przewodem YLY 5x35 p.t. w rurze RL48
- zasilanie podrozdzielń z RG wykonać p.t przewodem YDY5x6 (RB - YDY3x6)
- instalację gniazd wtykowych wykonać przewodami YDY 3x2,5 (230V) i YDY 5x2,5 (400V) układanymi p.t. w gotowych bruzdach
- gniazda mocować na wysokości 1,2 m nad posadzką
- stosować gniazda 230V podtynkowe IP20 podwójne 2x2P+Z 16A (pom. suche) IP44 (pom. wilgotne)
- gniazda 400V - 3P+N+PE, 16A hermetyczne
- do łączenia przewodów stosować puszki odgałęźne fi 80 IP20 p.t. w pom. suchych i IP55 w pom. wilgotnych
- przy montażu osprzętu zachować wymagane odległości od urządzeń sanitarnych
- wentylator (M) sterować przez wyłącznik ŁW (np. M611 w obudowie), ch-kę dobrać do mocy silnika

ENERGOSYSTEM RYBNIK
44-200 Rybnik, ul. Jankowicka 23/25
tel. 32/ 755-94-72, fax. 32/ 423-86-60
www.energosystemrybnik.pl, biuro@energosystemrybnik.pl

TYTUŁ RYSUNKU:	**Piętro instalacja gniazd wtykowych + zasilanie rozdzielń**
TYTUŁ OPRACOWANIA:	**Wewnętrzna instalacja elektryczna**
NAZWA I ADRES OBIEKTU:	**Budynek Szkoły Podstawowej przy ul. Powastańców Śląskich w Łaziskach**
INWESTOR:	**Urząd Gminy Godów**

FUNKCJA	IMIĘ I NAZWISKO	NR UPR.	PODPIS	DATA: 04.2009
OPRACOWAŁ	mgr inż. J. Boczek			SKALA: **1:150**
PROJEKTOWAŁ	inż. Fr. Dutkowski	494/83		
PROJEKTOWAŁ				NR RYS.: **2.2**
SPRAWDZIŁ				