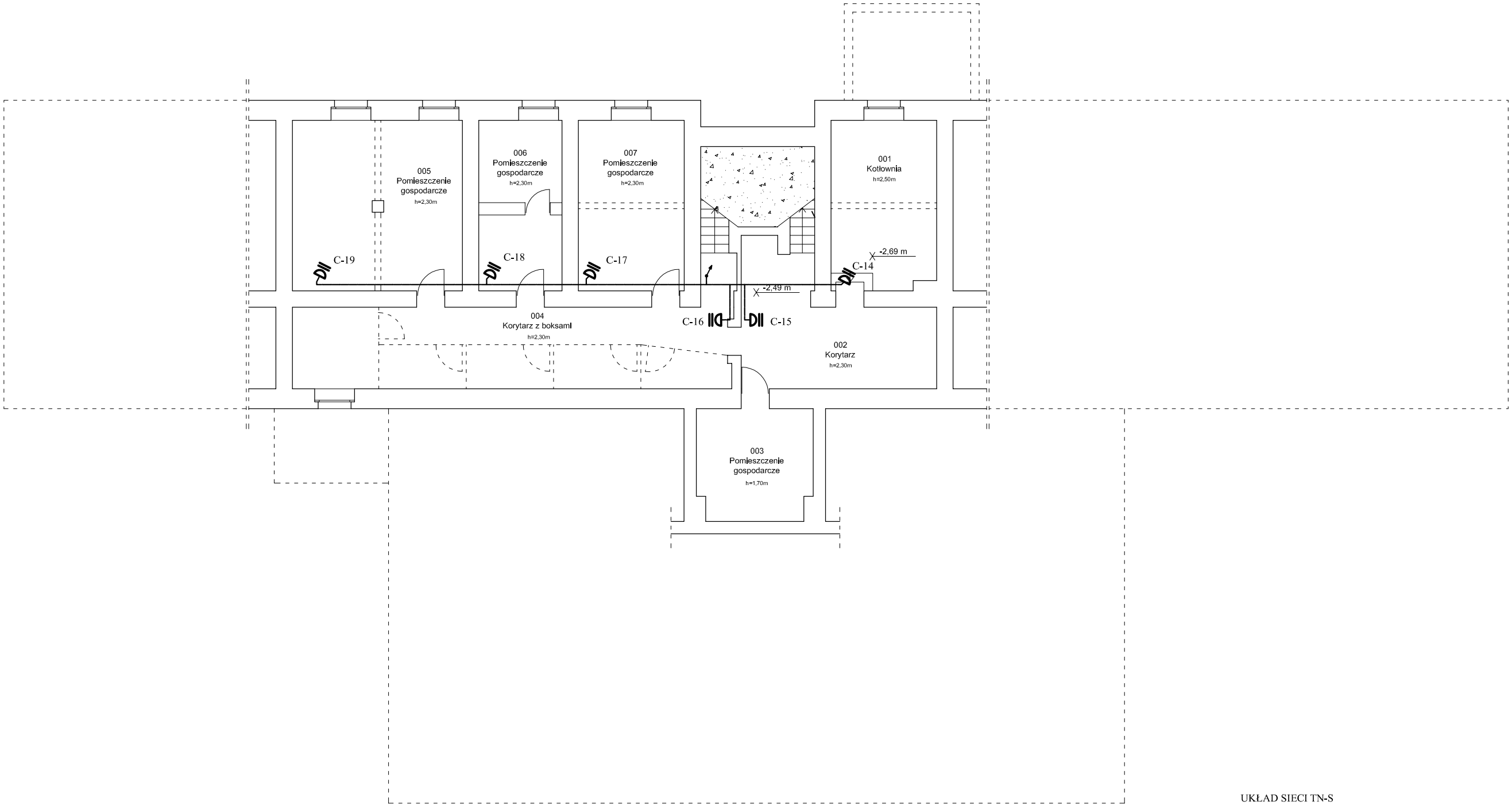

UKŁAD SIECI TN-S
OCHRONA OD PORAŻEŃ:
SAMOCZYNNE SZYBKIE WYŁĄCZENIE ZASILANIA
DODATKOWO: WYŁĄCZNIK PRZECIWPORAŻENIOWY RÓŻNICOWOPRĄDOWY

Instalacja sygnalizacji napadu i włamania

Detektor ruchu - czujka podczerwieni np. IR915 z soczewką szerokopasmową

Instalacje wykonać przewodem YTKSYekw 3x2x0,5 (linie dozorowe), i YTKSY5x2x0,5 (magistrale)

Przewody układać p.t. w rurach RG-16mm

Całość podłączyć i zaprogramować zgodnie z DTR

Strefy dozorowe uzgodnić z użytkownikiem

ENERGOSYSTEM RYBNIK
44-200 Rybnik, ul. Jankowicka 23/25
tel. 32/ 755-94-72, fax. 32/ 423-86-60
www.energosystemrybnik.pl, biuro@energosystemrybnik.pl

TYTUŁ RYSUNKU:	**Instalacja sygnalizacji napadu i włamania - Piwnice**
TYTUŁ OPRACOWANIA:	**Wewnętrzna instalacja elektryczna**
NAZWA I ADRES OBIEKTU:	**Budynek Szkoły Podstawowej przy ul. Powastańców Śląskich w Łaziskach**
INWESTOR:	**Urząd Gminy Godów**

FUNKCJA	IMIĘ I NAZWISKO	NR UPR.	PODPIS	DATA: 04.2009
OPRACOWAŁ	mgr inż. J. Boczek			SKALA: **1:150**
PROJEKTOWAŁ	inż. Fr. Dutkowski	494/83		
PROJEKTOWAŁ				NR RYS.: **7.3**
SPRAWDZIŁ				