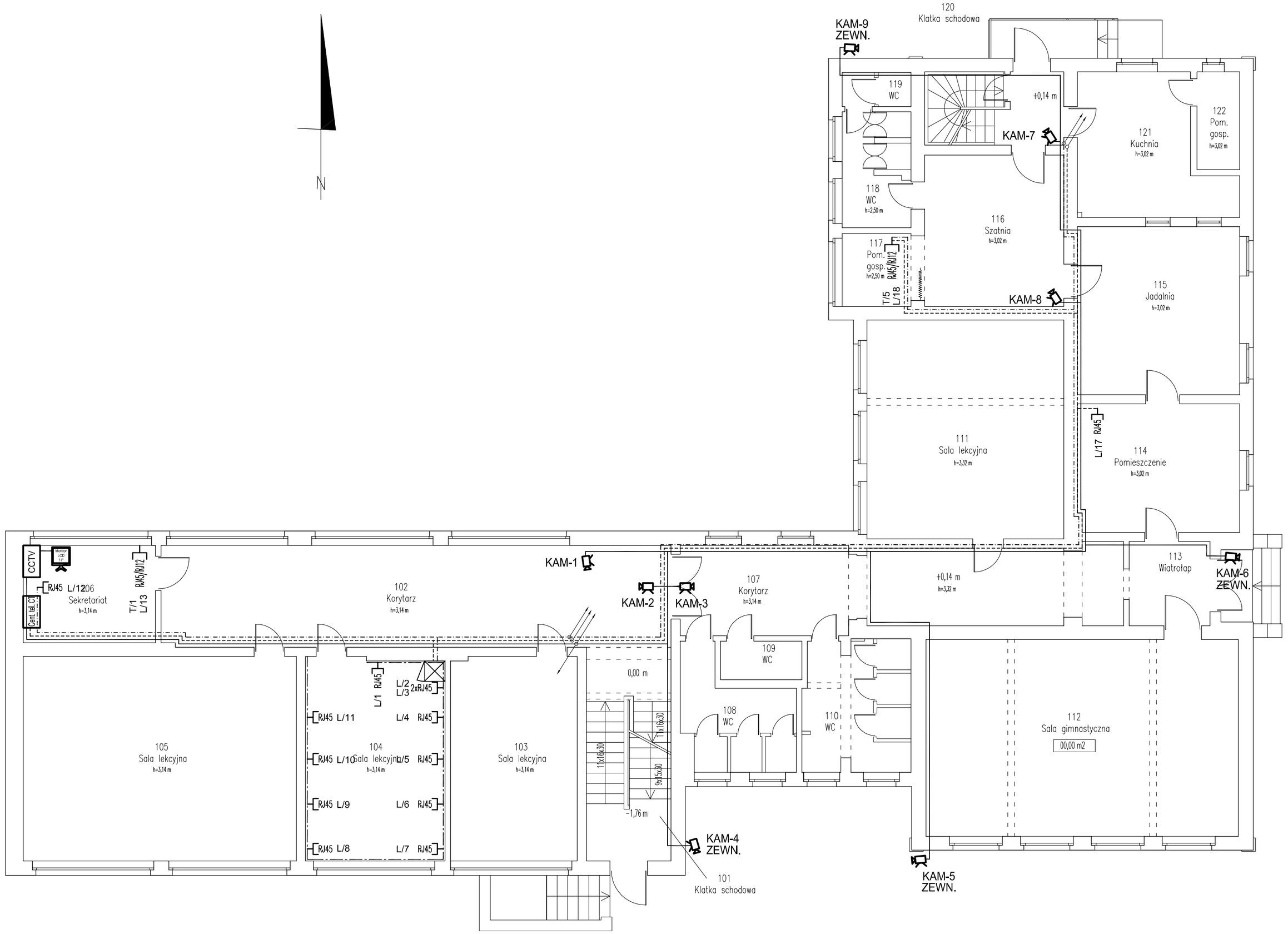

Oznaczenia:

KAM	Kamera dzień/noc, wandaloodporan typu Cocon z diodami
KAM. ZEWN.	Kamera dzień/noc, w obudowie zewnętrznej IP66 podgrzewanej
REJESTROTOR CCTV	Rejestrator - 16 wejść, 400 kl/s
RJ45	Gniado logiczne RJ45, p/t, 8-pinowe, kat. 6, nieekranowane (komputerowe)
RJ45	Gniado logiczne RJ45, 8-pinowe, kat. 6, nieekranowane (komputerowe), do montażu w kanale elektroinstalacyjnym
RJ12	Gniazdo logiczne RJ12, p/t, 6 pionwe, (telefoniczne)
	Kable typu U/UTP 4x2x0,5 kat. 6 - internet
	Kabel YTKSY 2x2x0,5 kat.3 - telefon
	Kabel do instalacji CCTV typu YAP75-0,59/3,7+2x0,5mm² lub YAP75-0,59/3,7
	Kanał elektroinstalacyjny typu np. DLP 50x105

Orurowanie wykonać w sposób umożliwiający wprowadzenie przewodów w bruzdach p.t.
- orurowanie zbiorcze wykonać rurą fi 50 z pilotem
- orurowanie na przewody pojedyncze rurą fi 20 z pilotem
- we wszystkie miejscach połączeń zabudować puszki pt. fi 80

Miejsca wyprowadzeń w poszczególnych pomieszczeniach uzgodnić z użytkownikiem

ENERGOSYSTEM RYBNIK
44-200 Rybnik, ul. Jankowicka 23/25
tel. 32/ 755-94-72, fax. 32/ 423-86-60
www.energosystemrybnik.pl, biuro@energosystemrybnik.pl

TYTUŁ RYSUNKU:	**Parter - instalacja teletechniczna i monitoringu.**			
TYTUŁ OPRACOWANIA:	**PB-W INSTALACJE ELEKTRYCZNE I SŁABOPRĄDOWE.**			
NAZWA I ADRES OBIEKTU:	**Szkoła Podstawowa i Przedszkole w Skrbeńsku przy ul. Szkolnej 1**			
INWESTOR:	**Urząd Gminy Godów, 44-340 Godów, ul. 1 Maja 53**			
FUNKCJA	IMIĘ I NAZWISKO	NR UPR.	PODPIS	DATA: 11.2009 r.
WYKONAŁ	mgr inż. Błażej Miguła	SLK/2264/POOE/08		SKALA: **1:100**
				NR RYS.: **E-27**