

Starosta Wodzisławski
ul. Bogumińska 2
44-300 Wodzisław Śl.

Wodzisław Śląski, dnia 21 stycznia 2010 r.

Nr WAB. 7360-001/10

EL-PROJEKT

Firma projektowo-wykonawcza

Spółka Cywilna

Bartłomiej Kozaczka, Tomasz Strach

ul. Bielska 22

43-430 Skoczów

dotyczy: „Budowa oświetlenia ulicznego na terenie Gminy Godów”

W odpowiedzi na pismo z dnia 14 stycznia 2010 r. informuję, że po zapoznaniu się z dokumentacją dotyczącą w/w inwestycji wyrażam zgodę na zmniejszenie pasa zakresu opracowania otaczającego teren inwestycji, określonego w rozporządzeniu Ministra Gospodarki Przestrzennej i Budownictwa z dnia 21 lutego 1995 r. w sprawie rodzaju i zakresu opracowań geodezyjno – kartograficznych obowiązujących w budownictwie (Dz. U. Nr 25, poz. 133).

z up. STAROSTY

mgr inż. Krzysztof Filaszczyk
Naczelnik Wydziału Administracji
Architektoniczno - Planowej

Kopia:

- WAB. a/a; AD.

Okręgowy Urząd Górniczy
w Rybniku
ul. B. Chrobrego 8

I.dz. RYB/514/170455/09/03B/GMP
tel. 032 42 23 92 73 95 750-51

Rybnik, dnia 4 grudnia 2009r.

EL-PROJEKT

**Firma Projektowa - Wykonawcza s.c.
Bartłomiej Kozaczka, Tomasz Strych
ul. Bielska 22
43-430 Skoczów**

Odpowiadając na pismo z dnia 24.11.2009r. (wpływ do OUG w Rybniku w dniu 27.11.2009r.) w sprawie wydania opinii o warunkach górniczo-geologicznych dla terenów przedstawionych na załączonej mapie dla projektowanej inwestycji p.n.: „budowa oświetlenia ulicznego” planowanej w Krostoszowicach przy ul. Morcinka i Wąwozowej, Okręgowy Urząd Górniczy w Rybniku stwierdza, że przedmiotowa parcela znajduje się **poza terenem górniczym**.

Przedmiotowa parcela położona jest na byłym OG Wilchwy - zlikwidowanej KWK „1 Maja”. Termin ważności koncesji udzielonej KWK „1 Maja” na wydobywanie kopaliny upłynął z dniem 30 września 2008r. Minister Środowiska decyzją DGiKGe-4771-1/144/09/KO z dnia 12 stycznia 2009r., stwierdził wygaśnięcie koncesji nr 40/93 z dnia 15.09.1993r. udzielonej Rybnickiej Spółce Węglowej S.A. na wydobywanie węgla kamiennego i metanu ze złoża „1 Maja”, położonego na terenie miasta Wodzisław Śląski i gmin: Gerzyce, Godów, Mszana, Markłowice w byłym województwie katowickim (obecnie śląskim). Ponadto Minister Środowiska pismem GSG-32-157/96-3/09/9 z dnia 19.01.2009r. zawiadomił tut. Urząd o wykreśleniu z rejestru obszarów górniczych obszaru górniczego o nazwie : „Wilchwy”.

Jednocześnie informujemy, że zgodnie z § 14 ust.3 Rozporządzenia Ministra Gospodarki z dnia 19.06.2002r. w sprawie dokumentacji mierniczo-geologicznej (Dz.U. z 2002 Nr 92, poz. 819), informacje o środowisku i jego ochronie w zlikwidowanych zakładach górniczych, w tym o eksploatacji dokonanej można uzyskać w Archiwum Dokumentacji Mierniczo-Geologicznej w Wyższym Urzędzie Górniczym Katowicach.

Adres do korespondencji: Wyższy Urząd Górniczy, Archiwum Dokumentacji Mierniczo-Geologicznej, 40-956 Katowice, ul. Poniatowskiego 31, tel. 032/258 10 03 lub 032/356 03 61, e-mail: ad@wug.gov.pl

z upoważnienia Dyrektora
Okręgowego Urzędu Górniczego w Rybniku
Z-ca DYREKTORA

mgr inż. Wiesław Kopicz

Otrzymują:

1) adresat;

2) OUG a/a.

PLAN ORIENTACYJNY

Skala 1:10000

GEODETA

Marek Rudzki
Marek Rudzki
tel. 0 506-666-792

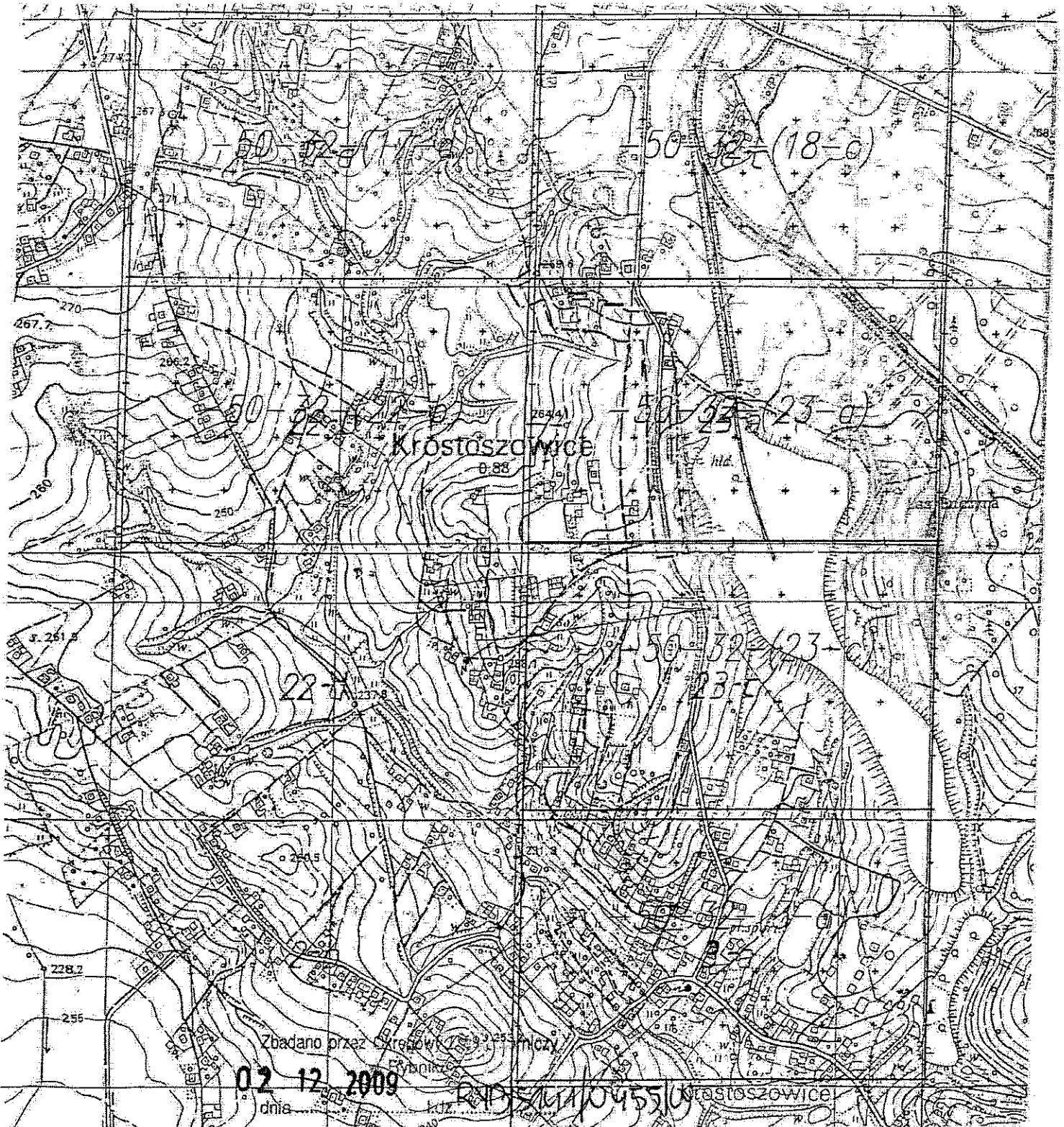

Zbadano przez S. Krawczyk 17.09.2009

02 12 2009
dnia

045510 Krostoszowice

Godów, dnia 8 września 2009

Nr BU.BS - 7324/140/09

**WYRYS I WYPIS
Z MIEJSCOWEGO PLANU ZAGOSPODAROWANIA PRZESTRZENNEGO
GMINY GODÓW**

Stosownie do art. 30 ust. 1 ustawy z dnia 27 marca 2003r. o planowaniu i zagospodarowaniu przestrzennym (Dz.U. Nr 80, poz. 717 z późn. zm.)

- informuje się -

że zgodnie z miejscowym planem zagospodarowania przestrzennego Gminy Godów, zatwierdzonym Uchwałą Rady Gminy w Godowie nr XXVIII/213/2002 z dnia 27 marca 2002r. ogłoszoną w Dzienniku Urzędowym Województwa Śląskiego nr 31, poz. 1117, z dnia 15.05.2002r. Zakres opracowania wskazany na załączonym do wniosku szkicu orientacyjnym stanowi teren:

- jednostki strukturalnej planu – sołectwa Krostoszowice obszar: „KR 4.1”: o funkcji: ochronno – mieszkaniowo – rolniczej;
- na terenie wyodrębnionym w ramach jednostki strukturalnej oznaczonej symbolem odpowiadającym funkcji występującej w jego granicach:
1506/241, 1762/249, 1757/243, 1755/243, 1753/244, 1754/244, 1131/245, 1751/63, 1747/64, 1752/63, 1749/62 i 1748/64 znajdują się w terenie łąk i zadrzewień – symbol na planie 4.1.10ZZ”
- w strefie podlegającej dodatkowym ograniczeniom lub regulacjom:
nie dotyczy

Tekst planu określa funkcję wiodącą i uzupełniającą terenu oraz zasady zabudowy i zagospodarowania.

Ponadto informuje się, że teren znajduje się w zasięgu obszaru górniczego.

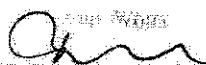
Andrzej Wójcik
Przewodniczący Rady Gminy Godów

Załączniki:

1. kserokopia fragmentu rysunku planu
2. kserokopia fragmentu tekstu planu

zwolnione z opłaty skarbowej na podstawie art. 7 pkt 3
ustawy z dnia 16.11.2006r. O opłacie skarbowej
(Dz.U. Nr 225, poz. 1635)

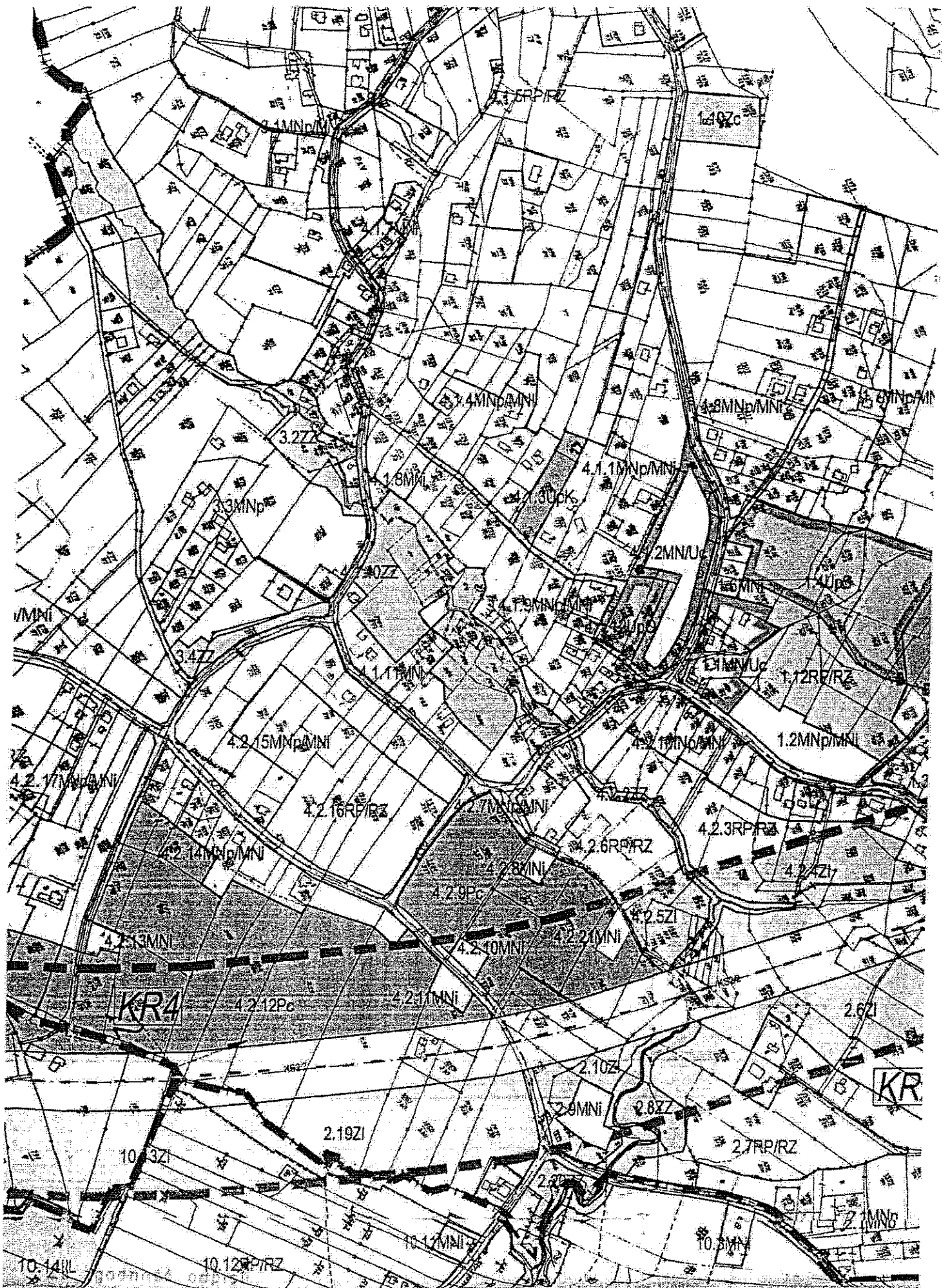

10.141L - godność odp.
 z oryginałem potwierdza się
 Godów dnia 08.05.08

[Handwritten signature]
 10.141L - godność odp.
 z oryginałem potwierdza się
 Godów dnia 08.05.08

Gliwice, 06.10.2009r.

DU/PW/ 5516 /2009

EL-PROJEKT S.C.
ul. Bielska 22
43-430 Skoczów

Szanowni Państwo!

W odpowiedzi na pismo z dnia 01.09.2009 o ustalenie warunków budowy oświetlenia ulicznego na terenie gminy Godów przy ulicach:

- Szkolnej (5 pkt) zasilanej z:
 - st. tr. „Gołkowice Skrbeńsko 4 WOP”, nr W603, moc tr. 250 kVA,
 - szafy SO 5417.
- Piotrowicka (9 pkt) zasilanej z:
 - st. tr. „Gołkowice Skrbeńsko 1”, nr W422, moc tr. 160 kVA,
 - szafy SO 6113.
- Szkolna (2 pkt) zasilanej z:
 - st. tr. „Gołkowice Skrbeńsko 4 WOP”, nr W603, moc tr. 250 kVA,
 - szafy SO 5417.
- Szkolna (3 pkt) zasilanej z:
 - st. tr. „Gołkowice Skrbeńsko 1”, nr W422, moc tr. 160 kVA,
 - szafy SO 6113.
- Wyzwolenia (15 pkt) zasilanej z:
 - st. tr. „Gołkowice Borowica 1”, nr W453, moc tr. 250 kVA,
 - szafy SO 5407.
- Gustawa Morcinka (Środkowa) (5 pkt) zasilanej z:
 - st. tr. „Krotoszowice”, nr W064, moc tr. 100 kVA,
 - szafy SO 3848.
- Stawowa (2 pkt) zasilanej z:
 - st. tr. „Łaziska 3”, nr W060, moc tr. 160 kVA,
 - szafy SO 7883.
- 1 Maja (3 pkt) zasilanej z:
 - st. tr. „Gołkowice 1 Wieś”, nr W420, moc tr. 250 kVA,
 - szafy SO 6916.
- Okrężna (17 pkt) zasilanej z:
 - st. tr. „Gołkowice 1 Wieś”, nr W420, moc tr. 250 kVA,
 - szafy SO 6916.
- Młyńska (3 pkt) zasilanej z:
 - st. tr. „Łaziska 3”, nr W060, moc tr. 160 kVA,
 - szafy SO 7883.
- Wąwozowa (6 pkt) zasilanej z:
 - st. tr. „Krotoszowice 1”, nr W060, moc tr. 160 kVA,
 - szafy SO 6079.



Dla zrealizowania powyższego prosimy:

- opracować dokumentację, która podlega naszemu sprawdzeniu,
 - Prosimy o przesłanie projektu w formie papierowej (1 egz.) oraz na płycie CD/DVD w formacie PDF opisanej wg załącznika nr 2.
- Po uzgodnieniu projekt w formie papierowej zostanie odesłany.

Do protokołu odbioru prosimy dołączyć:

- oświadczenie wykonawcy,
- plan geodezyjny powykonawczy (załącznik nr 1),
- schemat ideowy,

Prace należy wykonać pod naszym nadzorem.

Odbiór prosimy zgłosić do Vattenfall Network Services Poland Sp. z o.o. – GU

Kopię protokołu odbioru prosimy przesłać do Vattenfall Distribution Poland S.A - MOU.

Jednocześnie przesyłamy (załącznik nr 1) opisujący szczegóły dotyczące geodezyjnej dokumentacji powykonawczej.

Uwaga. Jeżeli oprawy zostaną dobudowane na istniejącej sieci energetycznej to:

Do protokołu odbioru prosimy dołączyć:

- oświadczenie wykonawcy,
- plan geodezyjny powykonawczy,
- schemat ideowy,

Ważność zgody na realizację powyższego ustala się na dwa lata.

Z poważaniem

Przemysław Wronowski
Pełnomocnik Vattenfall Distribution Poland S.A.

Kopia:
1 x a/a DU

Gliwice, 08.02.2010 r.

DU/JC/...../2010

EL - PROJEKT

ul. Bielska 22

43 - 430 Skoczów

Szanowni Państwo!

W odpowiedzi na pismo w sprawie sprawdzenia projektu budowa oświetlenia ulicznego ul. Morcinka, Wąwozowa w Krostoszowicach informujemy, że przesłany projekt sprawdzono co do zgodności z wydanymi warunkami i uzgodniono bez uwag.

Z poważaniem

BELENO MOCNIK
Vattenfall Distribution Poland Spółka Akcyjna
Jerzy Cichoń

Zał. 1 x proj.
Kopia: 1 x a/a DU

Starosta Wodzisławski
ul. Bogumińska 2
44-300 Wodzisław Śl.

Wodzisław Śląski, dnia 21 stycznia 2010 r.

Nr WAB. 7360-001/10

EL-PROJEKT

Firma projektowo-wykonawcza

Spółka Cywilna

Bartłomiej Kozaczka, Tomasz Strach

ul. Bielska 22

43-430 Skoczów

dotyczy: „Budowa oświetlenia ulicznego na terenie Gminy Godów”

W odpowiedzi na pismo z dnia 14 stycznia 2010 r. informuję, że po zapoznaniu się z dokumentacją dotyczącą w/w inwestycji wyrażam zgodę na zmniejszenie pasa zakresu opracowania otaczającego teren inwestycji, określonego w rozporządzeniu Ministra Gospodarki Przestrzennej i Budownictwa z dnia 21 lutego 1995 r. w sprawie rodzaju i zakresu opracowań geodezyjno – kartograficznych obowiązujących w budownictwie (Dz. U. Nr 25, poz. 133).

z up. STABOSIY

mgr inż. Krzysztof Blawczyk
Naczelnik Wydziału Administracji
Architektoniczno - Technicznej

Kopia:

- WAB. a/a; AD.

Okręgowy Urząd Górniczy
w Rybniku

ul. B. Chrobrego 8

Ldz. RYB/5141/0455/09/0950MP
tel. 032 42 23 027 0 42 73 95 750-51

Rybnik, dnia 4 grudnia 2009r.

EL-PROJEKT

**Firma Projektowa - Wykonawcza s.c.
Bartłomiej Kozaczka, Tomasz Strych
ul. Bielska 22
43-430 Skoczów**

Odpowiadając na pismo z dnia 24.11.2009r. (wpływ do OUG w Rybniku w dniu 27.11.2009r.) w sprawie wydania opinii o warunkach górniczo-geologicznych dla terenów przedstawionych na załączonej mapie dla projektowanej inwestycji p.n.: „budowa oświetlenia ulicznego” planowanej w Krostoszowicach przy ul. Morcinka i Wąwozowej, Okręgowy Urząd Górniczy w Rybniku stwierdza, że przedmiotowa parcela znajduje się **poza terenem górniczym**.

Przedmiotowa parcela położona jest na byłym OG Wilchwy - zlikwidowanej KWK „1 Maja”. Termin ważności koncesji udzielonej KWK „1 Maja” na wydobywanie kopaliny upłynął z dniem 30 września 2008r. Minister Środowiska decyzją DGiKGe-4771-1/144/09/KO z dnia 12 stycznia 2009r., stwierdził wygaśnięcie koncesji nr 40/93 z dnia 15.09.1993r. udzielonej Rybnickiej Spółce Węglowej S.A. na wydobywanie węgla kamiennego i metanu ze złoża „1 Maja”, położonego na terenie miasta Wodzisław Śląski i gmin: Gorzyce, Godów, Mszana, Markłowice w byłym województwie katowickim (obecnie śląskim). Ponadto Minister Środowiska pismem GSG-32-157/96-3/09/9 z dnia 19.01.2009r. zawiadomił tut. Urząd o wykreśleniu z rejestru obszarów górniczych obszaru górniczego o nazwie : „Wilchwy”.

Jednocześnie informujemy, że zgodnie z § 14 ust.3 Rozporządzenia Ministra Gospodarki z dnia 19.06.2002r. w sprawie dokumentacji mierniczo-geologicznej (Dz.U. z 2002 Nr 92, poz. 819), informacje o środowisku i jego ochronie w zlikwidowanych zakładach górniczych, w tym o eksploatacji dokonanej można uzyskać w Archiwum Dokumentacji Mierniczo-Geologicznej w Wyższym Urzędzie Górniczym Katowicach.

Adres do korespondencji: Wyższy Urząd Górniczy, Archiwum Dokumentacji Mierniczo-Geologicznej, 40-956 Katowice, ul. Poniatowskiego 31, tel. 032/258 10 03 lub 032/356 03 61, e-mail: ad@wug.gov.pl

z upoważnienia Dyrektora
Okręgowego Urzędu Górniczego w Rybniku
Z-ca DYREKTORA

mgr inż. Wiesław Kopiec

Otrzymują:

1) adresat;

2) OUG a/a.