

RGeo **REDZKI GEODETA**  
Marek Ruciński  
43-200 Pszczyna, ul. Narceyzów 44  
NIP 638.162.7755 Regon 240866950  
tel. 506 666 792 www.rgeo.pl

# PLAN ORIENTACYJNY

Skala 1:10000

**GEODETA**  
*Marek Ruciński*  
Marek Ruciński  
tel. 0 506-666-792

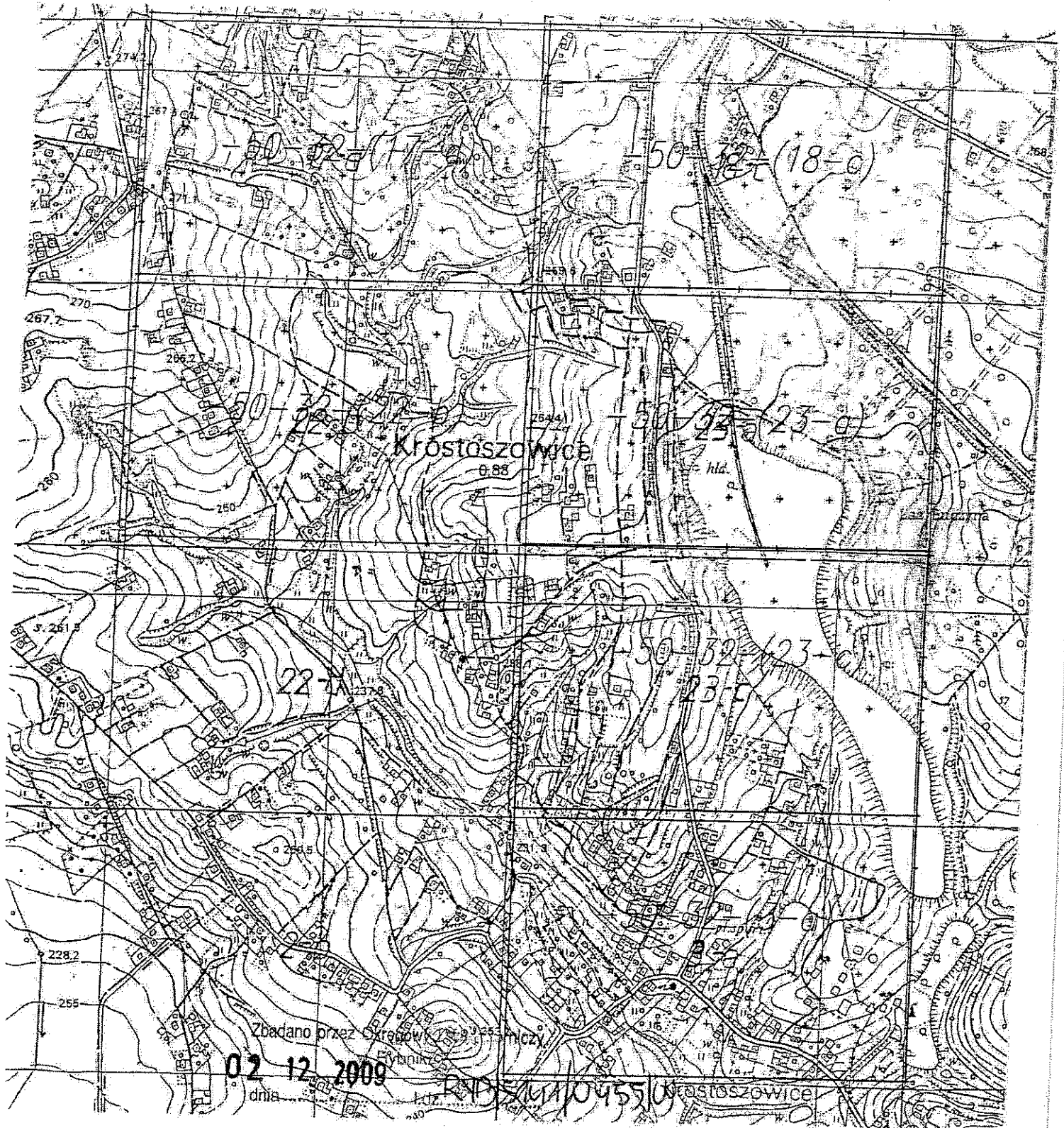

Godów, dnia 8 września 2009

Nr BU.BS - 7324/140/09

**WYRYS I WYPIS  
Z MIEJSCOWEGO PLANU ZAGOSPODAROWANIA PRZESTRZENNEGO  
GMINY GODÓW**

Stosownie do art. 30 ust. 1 ustawy z dnia 27 marca 2003r. o planowaniu i zagospodarowaniu przestrzennym ( Dz U. Nr 80, poz. 717 z późn. zm.)

**- informuje się -**

że zgodnie z miejscowym planem zagospodarowania przestrzennego Gminy Godów, zatwierdzonym Uchwałą Rady Gminy w Godowie nr XXVIII/213/2002 z dnia 27 marca 2002r. ogłoszoną w Dzienniku Urzędowym Województwa Śląskiego nr 31, poz. 1117, z dnia 15.05.2002r. Zakres opracowania wskazany na załączonym do wniosku szkicu orientacyjnym stanowi teren:

- jednostki strukturalnej planu – sołectwa Krostoszowice obszar: „KR 4.1”: o funkcji: ochronno – mieszkaniowo – rolniczej;
- na terenie wyodrębnionym w ramach jednostki strukturalnej oznaczonej symbolem odpowiadającym funkcji występującej w jego granicach:  
1506/241, 1762/249, 1757/243, 1755/243, 1753/244, 1754/244, 1131/245, 1751/63, 1747/64, 1752/63, 1749/62 i 1748/64 znajdują się w terenie łąk i zadrzewień – symbol na planie 4.1.10ZZ”
- w strefie podlegającej dodatkowym ograniczeniom lub regulacjom: nie dotyczy

Tekst planu określa funkcję wiodącą i uzupełniającą terenu oraz zasady zabudowy i zagospodarowania.

Ponadto informuje się, że teren znajduje się w zasięgu obszaru górniczego.

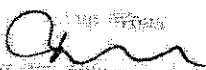
  
Miejscowy Plan Zagospodarowania Przestrzennego  
Gminy Godów

**Załączniki:**

1. kserokopia fragmentu rysunku planu
2. kserokopia fragmentu tekstu planu

zwolnione z opłaty skarbowej na podstawie art. 7 pkt 3  
ustawy z dnia 16.11.2006r. O opłacie skarbowej  
(Dz.U. Nr 225, poz. 1635)

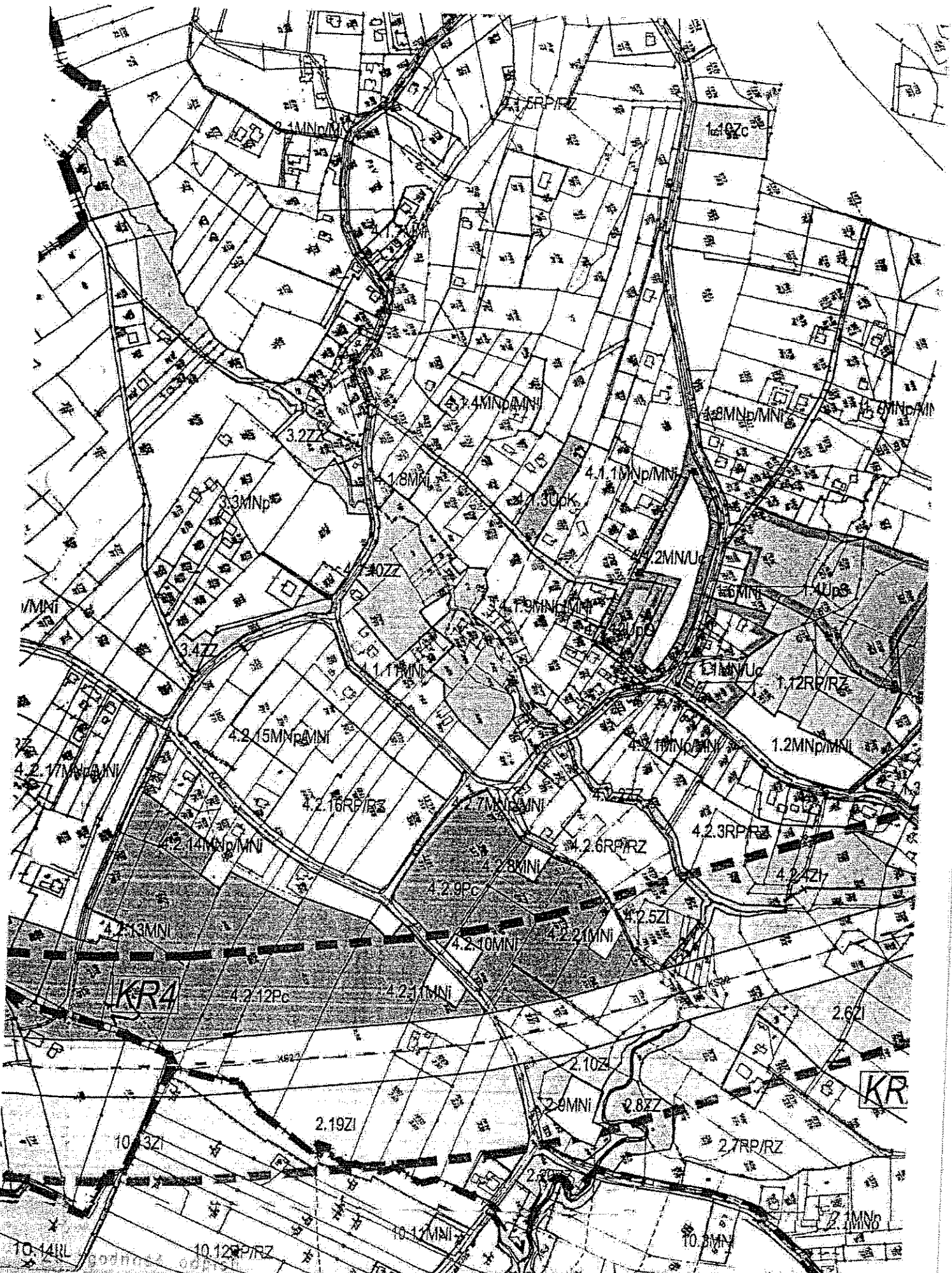

z oryginałem, potwierdza się  
 Godów dnia 08.05.08

*[Handwritten signature]*  
 10.12.10  
 10.12.10

- zakaz prowadzenia produkcji rolnej i realizacji obiektów gospodarczych uciążliwych w stosunku do sąsiednich terenów mieszkaniowych
- realizacja obiektów hodowlanych wymaga stosowania odpowiednich technologii w zakresie gospodarki wodno-ściekowej wg ustaleń § 18
- **zakaz lokalizacji zabudowy mieszkaniowej i użyteczności publicznej**
- możliwość zadrzewienia /zalesienia/ terenów nieprzydatnych rolniczo
- nakaz przeprowadzenia remontu rowów melioracyjnych, oczyszczenia ich i pogłębienia oraz utrzymywania ich w stanie umożliwiającym odprowadzanie wody
- w rejonach cieków wodnych nakaz ograniczeń w stosowaniu nawozów mineralnych .

**d/ ZZ – tereny łąk i zadrzewień**

**W sołectwie Godów**

1.7 ZZ,

2.2 ZZ,

6.3. ZZ, 6.6 ZZ,

8.2 ZZ

9.4 ZZ, 9.11 ZZ, 9.21 ZZ, 9.23 ZZ, 9.27 ZZ

**w sołectwie Gołkowice:**

1.7. ZZ, 1.8. ZZ, 1.13. ZZ,

2.2. ZZ, 2.5. ZZ, 2.10. ZZ

6.2. ZZ,

8.2.2. ZZ, 8.2.4.ZZ, 8.2.6.ZZ,

9.2. ZZ, 9.6. ZZ

10.4 ZZ, 10.7 ZZ,

11.11ZZ,

**w sołectwie Krostoszowice**

2.8 ZZ, 2.17 ZZ

3.2 ZZ, 3.4 ZZ, 3.8 ZZ,

4.1.10 ZZ, 4.2.2 ZZ

**w sołectwie Łaziska:**

1.6 ZZ,

2.24 ZZ,

**w sołectwie Skrbeńsko**

1.9 ZZ, 1.11 ZZ,

2.17 ZZ, 2.18 ZZ, 2.23 ZZ, 2.31 ZZ, 2.5 ZZ,

**w sołectwie Skrzyszów**

3.7 ZZ

5.16 ZZ,

8.8 ZZ, 8.14. ZZ,

10.6 ZZ,

11.16 ZZ

- 1) Funkcja wiodąca – tereny łąk i zadrzewień
- 2) Funkcja uzupełniająca:
  - urządzenia infrastruktury technicznej utrzymujące stan zagospodarowania
  - elementy zagospodarowania turystycznego
  - nieuciążliwe urządzenia infrastruktury technicznej i komunalnej nie wymagające wydzielenia dla nich niezależnej nieruchomości i nie definiowane jako teren .
- 3) Zasady zagospodarowania terenów:
  - dla terenów zalesianych ustala się stosowanie elastyczności w doborze gatunków docelowych w zależności od lokalnych warunków siedliskowych preferując gatunki takie jak: olcha, wiąz, jesion i dąb.
  - dla zalesień istniejących ustala się: zachowanie i utrzymywanie flory i fauny o charakterze siedlisk naturalnych i półnaturalnych
  - dla zieleni łąkowej i zadrzewień przyrzecznych / przywodnych/zakaz likwidacji terenów zieleni,
  - dopuszcza się wprowadzanie nowych ciągów zadrzewień jako otuliny cieków wodnych
  - zakaz lokalizacji zabudowy mieszkaniowej i użyteczności publicznej

Za zgodność - potwierdza się  
z oryginałami  
Godów dnia 08.09.09.

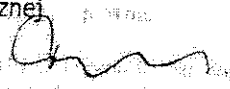

Godów, dnia 7 września 2009

**Nr BU.BS - 7324/139/09**

**WYRYS I WYPIS  
Z MIEJSCOWEGO PLANU ZAGOSPODAROWANIA PRZESTRZENNEGO  
GMINY GODÓW**

Stosownie do art. 30 ust. 1 ustawy z dnia 27 marca 2003r. o planowaniu i zagospodarowaniu przestrzennym ( Dz.U. Nr 80, poz. 717 z późn. zm.)

**- informuje się -**

że zgodnie z miejscowym planem zagospodarowania przestrzennego Gminy Godów, zatwierdzonym Uchwałą Rady Gminy w Godowie nr XXVIII/213/2002 z dnia 27 marca 2002r. ogłoszoną w Dzienniku Urzędowym Województwa Śląskiego nr 31, poz. 1117, z dnia 15.05.2002r. Zakres opracowania wskazany na załączonym do wniosku szkicu orientacyjnym, obejmujący pas drogowy ulicy Środkowej w Krostoszowicach stanowi teren:

- jednostki strukturalnej planu – sołectwa Krostoszowice obszar: „KR3”, „KR4.1”: o funkcji: rolniczo – mieszkaniowej i wytwórczo – komercyjno - mieszkaniowej;
- na terenie wyodrębnionym w ramach jednostki strukturalnej oznaczonej symbolem odpowiadającym funkcji występującej w jego granicach: „KL1/2” - teren układu komunikacyjnego – ulice lokalne – drogi gminne.
- w strefie podlegającej dodatkowym ograniczeniom lub regulacjom: nie dotyczy

Tekst planu określa funkcję wiodącą i uzupełniającą terenu oraz zasady zabudowy i zagospodarowania.

Ponadto informuje się, że teren znajduje się w zasięgu obszaru górniczego.

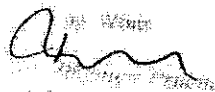
  
Andrzej Wójcik  
Przewodniczący Rady Gminy  
Godów

**Załączniki:**

1. kserokopia fragmentu rysunku planu
2. kserokopia fragmentu tekstu planu

zwolnione z opłaty skarbowej na podstawie art. 7 pkt 3  
ustawy z dnia 16.11.2006r. O opłacie skarbowej  
(Dz.U. Nr 225, poz. 1635)





**- KZ – TERENY UKŁADU KOMUNIKACYJNEGO - ULICE ZBIORCZE** - jako drogi powiatowe / gminne

O parametrach technicznych i użytkowych charakteryzujących się :  
Przekrój ulicy /drogi/ jednojezdniowy, dwupasowy, szerokość pasa :

- A/ Poza terenem zabudowy - 3,00 m – 3,50 m,  
B/ Na terenie zabudowanym - 3,25 m – 3,50 m,  
Postulowana szerokość pasa dla A/ - 3,00 m  
B/ - 3,50 m

**Linia rozgraniczająca ulice, drogi publiczne, place:** poza terenami zabudowy i tam gdzie istnieje możliwość poszerzenia pasa ulicznego min. 20,0 m

**Linia rozgraniczająca ulice, drogi publiczne, place** na terenach zabudowanych - tam gdzie istnieje możliwość poszerzenia pasa ulicznego - min. 20,0 m

**Linia rozgraniczająca na terenach zabudowanych** tam gdzie brak możliwości poszerzenia pasa ulicznego w dostosowaniu do istniejącego stanu zagospodarowania bez naruszania trwałych, istniejących ogrodzeń i trwałych urządzeń zlokalizowanych w pasie drogi /ulicy/.

**Linia zabudowy minimalna** dla nowoprojektowanych i rozbudowywanych budynków w odległości 12,00 m od zewnętrznej krawędzi jezdni..

**- KL – TERENY UKŁADU KOMUNIKACYJNEGO - ULICE LOKALNE** powiatowe i gminne

O parametrach technicznych i użytkowych charakteryzujących się :

Przekrój ulicy /drogi/ jednojezdniowy, dwupasowy, szerokość pasa : 2,50m – 3,00m.

- A/ Poza terenem zabudowy - 2,50 m – 2,75 m,  
B/ Na terenie zabudowanym - 2,50 m – 3,00 m,  
Postulowana szerokość pasa dla A/ - 2,75 m  
B/ - 3,00 m

**Linia rozgraniczająca** poza terenami zabudowy - tam gdzie istnieje możliwość poszerzenia pasa ulicznego min. 15,0 m

**Linia rozgraniczająca** na terenach zabudowanych - tam gdzie istnieje możliwość poszerzenia pasa ulicznego min. 12,0 m

**Linia rozgraniczająca** na terenach zabudowanych - tam gdzie brak możliwości poszerzenia pasa ulicznego, w dostosowaniu do istniejącego stanu zagospodarowania bez naruszania trwałych, istniejących ogrodzeń i trwałych urządzeń zlokalizowanych w pasie drogi /ulicy/.

**Linia zabudowy minimalna** dla nowoprojektowanych i rozbudowywanych budynków w odległości 9,00 m od zewnętrznej krawędzi jezdni.

**- KD – TERENY UKŁADU KOMUNIKACYJNEGO - ULICE DOJAZDOWE** gminne

O parametrach technicznych i użytkowych charakteryzujących się :

Przekrój ulicy /drogi/ jednojezdniowy, dwupasowy, szerokość pasa : 2,50m – 3,00 m.

- A/ Poza terenem zabudowy - 2,50 m – 3,00 m,  
B/ Na terenie zabudowanym - 2,50 m – 3,00 m,  
Postulowana szerokość pasa dla A/ - 3,00 m  
B/ - 3,00 m

**Linia rozgraniczająca** poza terenami zabudowy - tam gdzie istnieje możliwość poszerzenia pasa ulicznego min. 15,00 m,

**Linia rozgraniczająca** na terenach zabudowanych - tam gdzie istnieje możliwość poszerzenia pasa ulicznego min. 10,00 m,

**Linia rozgraniczająca** na terenach zabudowanych - tam gdzie brak możliwości poszerzenia pasa ulicznego - w dostosowaniu do istniejącego stanu zagospodarowania bez naruszania trwałych, istniejących ogrodzeń i trwałych urządzeń zlokalizowanych w pasie drogi /ulicy/.

**Linia zabudowy minimalna** dla nowoprojektowanych i rozbudowywanych budynków w odległości 7,00 m od zewnętrznej krawędzi jezdni.

Dla dróg dojazdowych w istniejącym zagospodarowaniu zaleca się:

- 1) Należy dążyć do dostosowania linii rozgraniczającej drogi do szerokości wynikającej z obowiązujących przepisów,
- 2) Zgodnie z § 6 p.2. Rozporządzenia Ministra Transportu i Gospodarki Morskiej z dnia 2 marca 1999r. W sprawie warunków technicznych, jakim powinny odpowiadać drogi publiczne i ich

Za zgodność z oryginałem potwierdza się

Godów, dnia 04.05.07

WÓJT GMINY GODÓW  
44-340 Godów, ul. 1 Maja 53  
woj. śląskie

OR.OP.0113-88/09

Godów, dn. 16 listopada 2009

**UPOWAŻNIENIE**

na występowanie w naszym imieniu w celu uzyskania wszelkich niezbędnych dokumentów formalno prawnych, dotyczących opracowania dokumentacji projektowej, oraz uzyskania pozwolenia na budowę:

„SIECI OŚWIETLENIA ULICZNEGO NA TERENIE GMINY GODÓW”.

INWESTOR:

GMINA GODÓW  
UL.1 MAJA 53  
44-340 GODÓW

**UPOWAŻNIA**

FIRME:

„EL - PROJEKT”

FIRMA PROJEKTOWO - WYKONAWCZA S.C.  
BARTŁOMIEJ KOZACZKA, TOMASZ STRACH  
43-430 SKOCZÓW, UL. BIELSKA 22

REPREZENTOWANĄ PRZEZ:

BARTŁOMIEJA KOZACZKA

DO WYSTĘPOWANIA W NASZYM IMIENIU W POSTĘPOWANIU ADMINISTRACYJNYM PRZED ORGANAMI WŁAŚCIWYMI W SPRAWACH ARCHITEKTURY, URBANISTYKI I NADZORU BUDOWLANEGO, W RAMACH REALIZACJI PRZEDMIOTOWEGO PROJEKTU.

Wójt  
Adel  
mgr inż. Mariusz Adamczyk



Nr transakcji w ING Banku Śląskim S.A.: 97202125373    Data księgowania: 23.11.2009    Data transakcji: 23.11.2009

**Rachunek winien:**

ING Bank Śląski S.A.  
54 1050 1083 1000 0022 9485 9836  
"EL-PROJEKT" SPÓŁKA CYWILNA    BA  
IEJ KOZACZKA, TOMASZ STRACH  
BIELSKA 22  
43-430 SKOCZÓW

**Rachunek ma:**

ING Bank Śląski S.A.  
38 1050 1070 1000 0023 1455 3385  
Urząd Miasta Wodzisławia Śląskiego  
ul. Bogumińska 4  
44-300 Wodzisław Śląski

**Tytuł:**

opłata skarbową za pełnomocnictwo  
-OR.OP.0113-88/09  
Oświetlenie na terenie Gminy Godów

**Szczegóły operacji:**

**Kwota:**

22,00

**Waluta:**

PLN

Wygenerowane elektronicznie potwierdzenie realizacji połączenia przelewu. Dokument sporządzony na podstawie art. 7 ustawy z dnia 29 sierpnia 1997 r. Prawa bankowego (Dz. U. Nr 92 z 2002 roku, poz. 665 z późniejszymi zmianami). Nie wymaga podpisu ani stempła.

17.09.2009  
(data)

**Projektant:**  
**inż. Bartłomiej Kozaczka**  
(imię i nazwisko)

**SLK/2507/PW0E/09**  
(nr uprawnień)

**SLK/IE/6180/09**  
(nr członkowski izby zawodowej)

## Oświadczenie

projektanta sporządzającego projekt budowlano-wykonawczy

Zgodnie z art.20 ust.4 Ustawy z dnia 7 lipca 1994 r. Prawo budowlane (tj. Dz. U. Nr 207 z 2003r. poz. 2016 z póź. zm.) niniejszym oświadczam, że projekt budowlano-wykonawczy:

**„Budowy oświetlenia ulicznego w Krostoszowicach ul.  
Morcinka, Wąwozowa”.**

(nazwa projektu i adres inwestycji)

sporządzony w: **we wrześniu 2009 r.**

dla  
**Gmina Godów**  
**ul. 1 Maja 53**  
**43-340 Godów**  
(Inwestor)

został wykonany zgodnie z umową, obowiązującymi przepisami techniczno-budowlanymi i wytycznymi. Projekt jest wykonany w stanie kompletnym z punktu widzenia celu, któremu ma służyć.

**Projektant:**  
(pieczęć wraz z podpisem)

**inż. BARTŁOMIEJ KOZACZKA**  
Uprawnienia budowlane bez ograniczeń do  
projektowania i kierowania robotami budowlanymi w  
specjalności Instalacyjnej w zakresie sieci, instalacji i  
urządzeń elektrycznych i elektroenergetycznych  
Nr ewid. SLK/2507/PW0E/09

**Sprawdzający**  
(pieczęć wraz z podpisem)

inż. inż. Manfred Henning  
upr. bud. do projektowania,  
kierowanie i nadzoru nad  
w zakresie budowy instalacji  
elektrycznych, sieci i urządzeń  
elektroenergetycznych  
nr ewid. 18372804 281/00